

198 / , 125 / .

(975 .)
650 . 66 %.

30 , 1-0,05 ,
0,05-0,01 (.1).

1.								
, %	, %							
	1-0,25	0,25-0,05	0,05-0,01	0,01-0,005	0,005-0,001	<0,001		
0	24,2	50,0	13,2	3,6	4,5	4,5	12,6	87,4
30	16,5	33,5	33,1	6,3	5,3	5,3	16,9	83,1
40	14,0	32,1	36,2	5,4	5,6	6,7	17,7	82,3
50	12,9	33,4	34,6	5,7	6,1	7,3	19,1	80,9

(40-50%)

30 % 16,9 % , 40 % 50 % (<0,25) 0,25-10 10 .
, 17,7 19,1 % (- 12,6 %).

2).

(. 1).

(10-0,25) . 2 (10 %

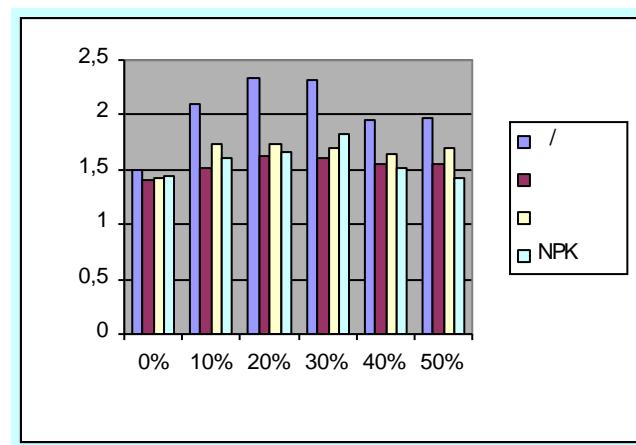
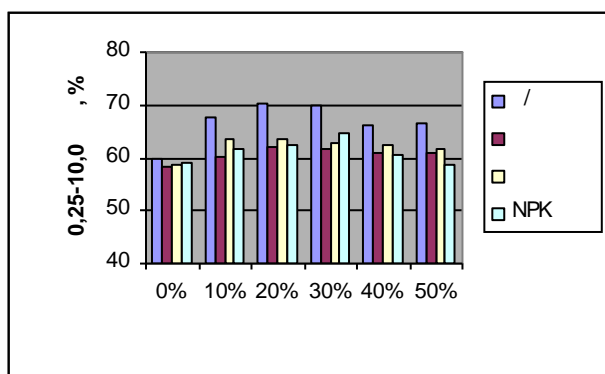

. 2.

(.3).

.1.

(10-0,25)

0-20 7,3
30 %
8,2 % ,
50-9,1 % , 24,7 % ,

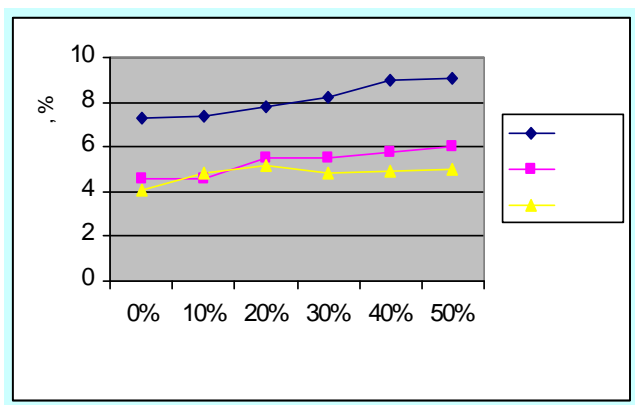

.3.

(2168293 16 1998).